

Si moja

hviezda

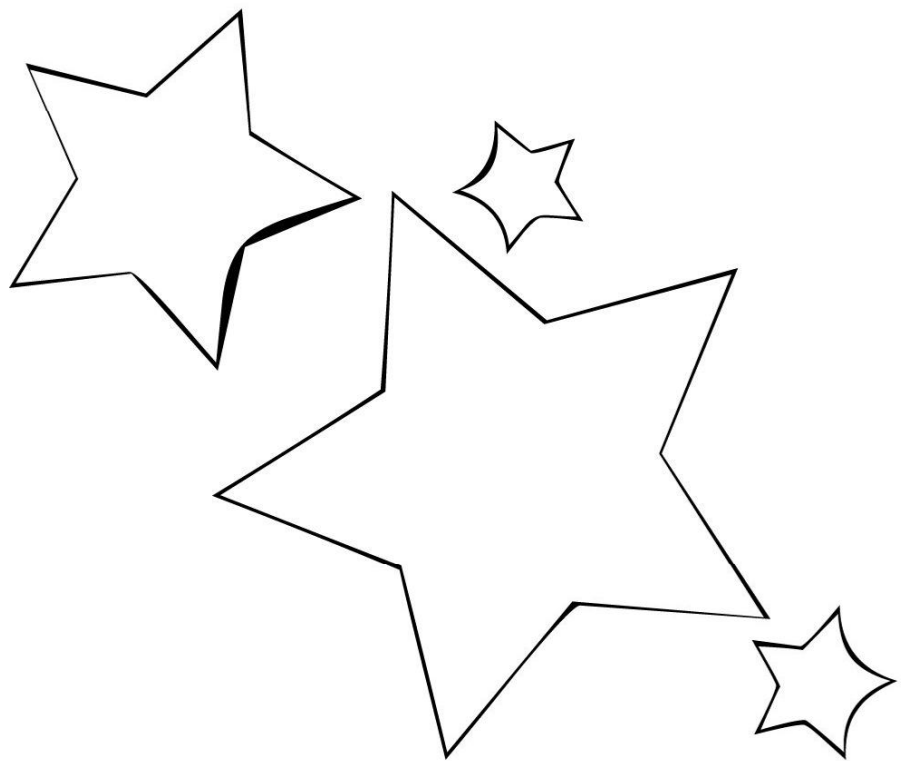

pre Pathfinder, o.z.
pripravilo ArtMusicUnion, o.z.
© copyright 2007

1 Obrát' sa k svetlu

Svie - ti nám___ náš Boh, v kto-rom niet___ tmy,
Svie - ti nám___ náš Boh, v kto-rom niet___ tmy,

a slá - vou žia - ri mu trón.____
nič nie je taj - né pred ním.____

Znie do strán___ zvuk ra - dost-ných pies - ní,
Mô - žeš prísť___ so všet-kým, čo tie - sni,

na chvá - lu Vlád - cu znie ich tón.
po - zná tvoj smie - ech, srd - ca rým.

Len on po - zná je - di - ný____ kľúč,____
Má nás rád, aj keď o nás____ vie,____

11 F#m E/G# A B

je - ho slo - vo vy - tvo - rí____ jas - ný lúč.____
tak choď k sve - tlu, kým tr - vá____ po - zva - nie.____

13 E F#m

Príď, svet' na nás,____ pretni noc, za - žiar tmou.____

15 B

Sve - tlo, svet' na nás,____ ved' nás

16 E C#m

z tmy, ved' nás z tie - ňov. Vstúp, lás - kou svet',____ nech

18 E/G# A E B

deň v srd - ci mám,____ ó, svet' mi sám.

21 E 3. A E/G#

ó, svieť mi sám.

K sve-tlu stoč tvár, ___

K sve-tlu stoč tvár, ___

24 A E/G# A

nech za-žia-ri lás - kou. ___

Sve-tlo ve-čné, ___

nech za-žia-ri lás - kou. ___

Noc od-pla-ší ___

27 E C#m D B

Chorus (2x)

— pre-sviet' kaž-dý ___ kút. ___
— sve - tla mo-cný ___ prúd. ___

31 E

Svieť na nás.

2 Ako Peter

D D sus4 D D A G

pizz

4 A D D sus4 D

Stál

7 D sus4 D G/B A D D sus4 D G/B

sám v briež-de-ní, tieň stál s ním.

10

A D A G

Hus-tou hmlou ha - lil tvár pred svi - ta - ním, —

12

A D D sus4 To Coda G A

— eš-te v tmách spú - ta - ným. — Stál —

15

D D sus4 D G/B A D D sus4 D G/B

sám, bič sviš-tí, vzduch sa chvie. —

18

A D A G G A

Ne-vin-ný Maj-ster je, Pe-ter to vie, — kru-tá zlost' vô - kol

21 D Dsus4 D G

vrie. Ko-hút už spie - va,

24 A Bm7

blí - ži sa deň. V srd - ci sa stmie - va, keď

26 G D/F# Em

hriech vr - há tieň. K svet - lu, čo vchá - dza, rých -

28 F#m7 G

- lo stoč tvár, lás - ka ťa zba - ví tých

30 A sus4 A

chmár. Ó

32 G A D A G

Aj na - priek zra - dám má ťa stá - le rád,

34 A D Dsus4 D

a od - pus - tí tvoj pád.

3 Haleluja, prišiel k nám

G/C CC2sus C G/C CC2sus C F F/G C

G/C C C2sus C G/C C C2sus C F F/G

5

C G/C C C2sus C G/C C C2sus C

8

11

F	F/G	C	G/B	F	F/G
1.				2.	

ha - le - lu - ja, Pán Boh sám. ha - le - lu - ja, Pán Boh

14

G/B	A m	E m/G	F	C/E
-----	-----	-------	---	-----

sám. On, Ba - rá - nok, sní - ma sve - ta hriech,

17

D m	Gsus	G	C	G/B
-----	------	---	---	-----

— čis - tý mô - žem pred ním — stáť.

19

A m	E m/G	F	C/E
-----	-------	---	-----

— A - ko dážd' zo str - mých — striech,

21

Dm7

Gsus G

— sa z ne - ba lás - ka mô - že — liať.

23

F F/G C G/B F F/G C

Ha - le - lu - ja, prišiel k nám, ha - le - lu - ja, PánBoh sám.

4 Hra na klam

A

4

G D A %

8

G D A %%

Chcel by' i-ný, — ne-čchel v ú-stra-ní — stáť.

11

A - si kaž - dý — svoj sen má.
G D A

13

No - vý štýl, — tro - chu zmien, v úc - te sa hriať. —

15

A-si kaž-dý — svoj sen má.
G D A

No ne-rá - tal, — že

18

A-si kaž-dý — svoj sen má.
G D A

sa stra-tí — sám.

21

Čo s tým? Zas — si na tvár i - nú mas-ku dám. —

23

A-si kaž-dý svoj sen má.
G D A

1. D.S. % 2.

1. D.S. % 2.

26 E

Kaž - dý z nás — ob - čas hrá sa s mas - kou,

28 F#m F#

a chce byť in, bez chýb a vín. —

30 E

Kaž - dý z nás — ob - čas hrá sa s mas - kou,

32 F#m G D.S. S.

a chce byť in, me - ní si tvá - re, až stra - tí pin_

%%

35 3. G D A

Ob-čas chceš zís - kat' i-nú tvár,

38 G D A G

a tak si skú - šaš ma-siek pár. V tých hrách na

41 D A G D A

klam sa stra-tíš sám! _____

5 Márnotravný syn

G G2/B C2 C G G2/B C2

5 G G2/B C2 C G G2/B C2

9 G C D C/G G D/F#

Vyneste rýchlo to prvé rúcho a oblečte ho. Dajte prsteň na jeho ruku
a sandále na jeho nohy. A doved'te rýchlo to vykrmené teľa a zabite ho.
Jedzme a veselme sa. Lebo tento môj syn bol mŕtvý a ožil.
Bol stratený - a našiel sa.

13

Em7 C Am7 D

17

C2 G C

Šiel cel - kom sám, ot - ca
 Zú - fa - lý stál, čas mu

20

D C/D C/G G D/F# Em

stát' ne-chal za zá - kru - tou. Mie - ril k túž - bam a
 rých - lo zrá - tal tých pár chvíľ. No - vých dní sa už

23

C Am7 Bm7 C Dsus D G

hrám, do - mov mal už za sebou. Prie - seč - ník
 bál, na ná - vrat mal má - lo síl. Dieť, kto - rý

27 C D C/D C/G G D/F#

ciest, roz-ťal stá - lu pev-nosť rod-ných pút. Z no-ci
vzal, hra-vo zvlád - li no - ci preb - de - né. Te - raz

30 Em C Am7 Bm7 C D C/D D

zvú svet-lá miest k nim tiah - ne ho kú - zel-ný
sám hlad-ný stál, a ná - de - je má zma-re -

34 G C/G G C G/B Am7 Am7/G D/F# Em7

prúd. Vieš, kam máš ísť, kde máš cieľ?
né.

39 D Am/C G/B Am7 Am7/G D/F# Em7 D

- V sie-ňach krá - ľov - ských máš svoj diel. Tak sa

C/E D/F# Dsus D G Em D

44

vrát' čím skôr, vy-kroč do ot - co-vých — vrát, má ťa

C D Dsus G C/G G G

48

rád. Tak vrát' sa čím skôr. _____

C D G C

53

D G C

58

O-tec ťa má rád. _____

62 D G C D

— Tak vrát' sa čím skôr, on má ťa rád. Má ťa

67 G 1. G C/G G C G/B

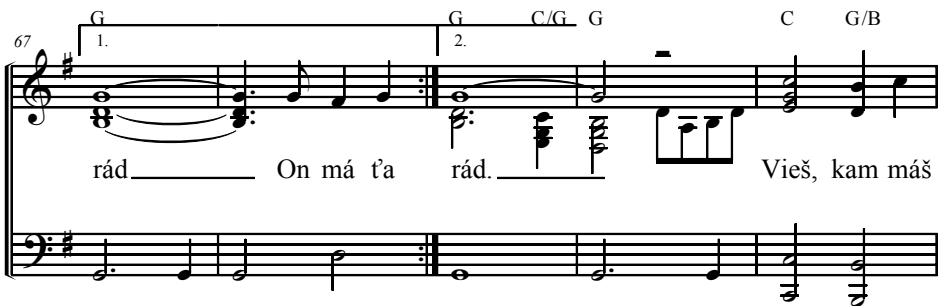

rád On má ťa rád. Vieš, kam máš

72 Am7 Am7/G D/F# Em7 D Am/C G/B Am7 Am7/G

ísť, kde máš cieľ? V sieňach kráľovských máš svoj

77 D/F# Em7 D C/E D/F# Dsus D G

diel. Tak sa vrát' čím skôr, vy-kroč do otco-vých

Em D C D Dsus G D

82

vrát, má ťa rád. Tak vrát' sa čím skôr. _____ On má ťa

C D Dsus D G

87

rád! Tak vrát' sa čím skôr. _____

C D G 1. G 2.

91

6 Moja hviezda

A E D E A E

4 $\sharp m$ E $\sharp m$ E

7 A E

Si hviez - dou, čo dá - va smer v tmách, —

9 F#m D A E F#m D

— keď ne-viem, kam ísť. — Si

12 A E F#m D

cie-ľom všet-kých — mo-jich snáh, — keď k šťast-tiu chcem prísť. —

14 A E F#m D A E

— Ty si ná - de-jou — snov dáv -

17 F#m D A E F#m D

- nych a za-sľú-be-ní. — A-ko

20 A E F#m D

mag-net v do-bách___ zlych i sláv - nych, več-ný, slú-be-ný._

22 A E F#m D F#m

Si

26 F#m 2, 3. D E

Aj v myš-lien - kach ťa chcem nájsť a nie -

28 F#m

- len v zvu-ku slov. Si rie - kou, čo dá rásť, nie prázd -

E

30

F#m

D

32

B2

34

D

To Coda

D.C. al Coda

37

40 D D/E A E

Si hviez - dou, čo dá - va smer v tmách, _

42 F#m D A E F#m D

_ keď ne-viem, kam ísť. _ Si

45 A E F#m D

cieľom všet-kých _ mo-jich snáh, _ keď k šťast-tiu chcem prísť. _

47 A E F#m D F#m

_ Ty dáš _ k šťast-tiu prísť.

7 Niektó k nám prišiel

G C G

4 D7 C G

7 G C G

Niek - - to k nám____ pri - šiel ves - mír - nou dial'ni -

10 D G C

cou. Niek - - - to k nám____ pri - šiel,

13

G D C

šiel na - šou u - li - cou, krá - čal k nám. —

16

G G D C

Ref.: Ha - - - le - lu - ja, niek - to

19

G C/G G Em7

pri - šiel, — ha - - - le -

22

D C G G

lu - ja, prá - ve k nám, —

25 G D C G C/G

ha - - - le - lu - ja, niek - to pri - šiel, _____

28 G G D7 C

ha - - - le-lu - ja, čo mu - - - dám? - -

31 G G2sus G

ha - - - le-lu - ja, čo mu - - - dám? - -

2. Nieкто k nám prišiel, ponúkli sme mu kríž.
Nieкто k nám prišiel, má nás rád - či veríš? Má nás rád.
3. Nieкто k nám prišiel, z hrobu vstal vzkriesený.
Nieкто k nám prišiel, plán zla je zmarený! Pán je Kráľ!
4. Nieкто k nám prišiel, v srdci si stavia chrám.
Nieкто k nám prišiel, už nie som prázdny rám. Dal mi tvár.

8 Obraz srdca

A2

Asus

4

A

A

Srd-ce kre-slí _____

dej na tvár,

7

D/A

A

kú - zla tie - ňov. _____

10

D/A
1.

D/A
2.

14

♩

A

Či je šťast-né? — Ne-tre-ba ti snár,

16

E

D

— zhluk vý-kla-dov. — Tvár to zja-ví,

19

A

E

— tam v o-čiach sa skvie — bôľ, smiech, žiaľ.

21 D A

Srd-ce to vie, že hoc je skry-té,

24 E D

vra-ví tvár. Zr-kad-lí ho

27 A D/A

tvár.

30 A Fine

A Fine

33

A

Srd-ce kre-slí_____

36

D/A

o-braz na tvár,_____

srd-ce kre-slí

39

A

D/A
1.

— tvár..._____

43

D/A
2.

D.S. al Fine

9 Si láskou sám

E B/E E B/E

7

5 E B/E F#m7 A/B B

5

9 E B/E

Lás - (si - lás) - kou sám,

9

11 E B/E

Pán (ó, Pán)___ môj, Kráľ. ___

13 E B/E

Slá - (ti - slá)- - - vu - vzdám, ___ dnes

15 F#m7 A/B B

tou - to pies - ňou chváľ. ___

17 E B/E

V žia (si v žia) - re hviezd, ___

19 E B/E

v búr (aj v búr) - ke, tmách. _____

21 E B/E

Z vtá (tiež z vtá) - čích hniezd, _____ ti

23 F#m7 Bsus B

znie žal m v šťast - ných hrách.

26 § F#m7 E/G# C#m7

Nád - her - ný Vlád - ca _____ a Pán _____

29

B G#m7 F#m7 E/G# C#sus

stá - ly__ si, úc - tu,__ česť máš._____

33

C# G#m7 F#m7 E/G# C#m7

_____ Môj ú - nik chá - peš,__ po - znáš_____

37

B A/C# D E/D D A/D Bsus

pád, a máš ma vždy viac__ rád._____

41

Last time D.S. to Ending B Ending

1, 2. 3

10 Sklípka

D

4

Raz chcem najst'
A - ké sú,

7

A m7 G D

a po-zbie - rať ma - lé sklíp - ka snov
pred - kla - dám ich dnes pred Pá - nov trón,

10

a lás - kou
kaž - dý sen

13

A m7 G

ich po - zlie - pať, u - kryť
mu vy - spie - va mo - jej

15

D

v zbier - ke slov.
pies - ne tón.

1.

17

B m G

Zo - stá - vať chcem s Pá - nom v mod - lit - bách, —

2.

20

S ním chcem byť v mod - lit - bách.

22

Len s ním ne - bo - jím sa súd - ných váh, _

24

Ne-bo-jím sa tých váh. S Pá -
sa - tých váh. Len s Pá -

27

nom. S Pá - - - nom.
A G D A

nom. Len s Pá - - - nom. Len

30

S Pá - - nom. S Pá - - nom.
G D A G D A

s Pá - - nom. Len s Pá - - nom. Len

34

S Pá - nom íst', len s ním.
 G D A D

s Pá - nom íst', len s ním.

Am7

G

37

D

40

Last time

11 Stráž ma

D5 G5/D D5 G5/D D5 G5/D D5 G5/D

3 D5 G5/D D5 G5/D D5 G5/D D5 G5/D

1. Na Keď
2. Na Pred

5 D

te - ba tu dnes ča - kám, príď, stráž
 vy - ma - nia sa ti - síc - krát, sú
 te - ba tu dnes ča - kám, vieš, mám
 ne - roz - váž - no - sťou ma chráň nech

G

7

po - stav k mo - jím ___ ús - tam. Keď
 ne - sko - na - lou ___ spúš - ťou. Chcem
 k te - be veľ - ké ___ pria - nie. Viem,
 mo - je slo - vá ___ lie - čia. A

D

9

vô - ľa je len jem - ná nit', ___ ťaž - ko
 vždy vra - vieť len tak a - ku - rát, a byť
 že ľud-ským srd-ciam ro - zu - mieš, nech Tvoj
 nech nie sú a - ko kru - tá zbraň, Nech sa

D/F# G
1, 3.

11

tvr - dé slo - vá ___ spú - tam. ___ Keď
 o - á - zou, nie ___ púš - ťou ___
 Duch na - do mnou ___ va - nie. ___ Pred
 zná - ša - jú, nie ___ prie - čia. ___

13 D/F# G C G

2,4.

Tak po-stav k mo-jím ústam stráž, nech

16 C D C

viem, čo vra-vieť mám. A lás-kou mo-je slo-vá

19 G C A 1.

- zviaž, - daj o-do-lať ná - stra - hám.

22 D.C. 2. Asus A Asus A

2 Times

-

26 Gsus G Gsus G Asus A Asus A G A D.S. 3. D.S.S.

Tak

30 Asus A Asus A Gsus G Gsus G D

12 Vstúp

Em9

D2/F#

Gmaj7

D2/F#

Em9

A sus

D

A

G

16

môj Pán a Kráľ, _____ o-tvá -

D

D

19

- ram. _____ Príd' _____ s lás -

A

G

23

- - kou, _____ v srd - ciach ľuď - ských _____ zriad'

A 6

A

D

A

27

chrám. _____ Príd', _____ vstúp _____ k nám. _

G

32

D

G

35

A

D

Dsus

1.

2.

38

Em9

D2/F#

Gmaj7

42

D2/F#

Em9

47

— Pán, — Král'. — Prid', — vstúp —

A sus

A

D

52

— dnes k nám. —

D

C

G

D

57

C

G

D

C

63

— Ú - žas-né — me-no

68 G D C

máš. Ú - žas-né me-no

72 G D C

máš. Ó, svä-tý Pán,

76 G D C

- spie - vam s lás-kou. Chvá - lu

79 G D

vzdám, chvá - lu ti vzdám.

13 Všetko, čo mám

D

Dmaj7

E m7

D

G/D

D

A

7

Všet-ko, čo mám _____

Em

G

D

13

— aj všet-ko, čím som, čo viem, _____

17 A C

— všet-ko Ti dám, —

22 Em D 1. A D

nech a - ko Ty — byť smiem. —

26 A Em

30 G D D G/D D % A

Ta-ký tiež —

35

G2

D

byť smiem.

39

A

C26

Ó, Pán, tak rád ťa mám. A rád

44

Bm7

A

D

tiež mám tvoj plán, smer ciest,

48

A

G

pev - ný stisk rúk, keď úz -

52 Bm7 A G Bm7

- kou ces-tou ___chceš ma viest'. _____ keď úz - kou ces-tou

57 A G To Coda ⊕ A D

___ chceš ma viest'. _____ Všet-ko skla-dám,

62 A Em G D

_____ tiaž vín a spús - tu rán, _____

67 D G/D D A

_____ ku no-hám tvo-jím, môj Pán. _____

71

C

Em

_____ ku no-hám tvo-jím, môj Pán. _

74

D

D.S. al Coda

G

Coda

_____ Ta-ký Pri - chá -

77

Bm7

A

G

- dzam s všet-kým _____ tým, čo mám, _____ my-šlien -

81

Bm7

A

G

D

- ky aj túž - by zmeň sám. _____

14 Vžívam, chválím

Cmaj7 F G Am G/A F G

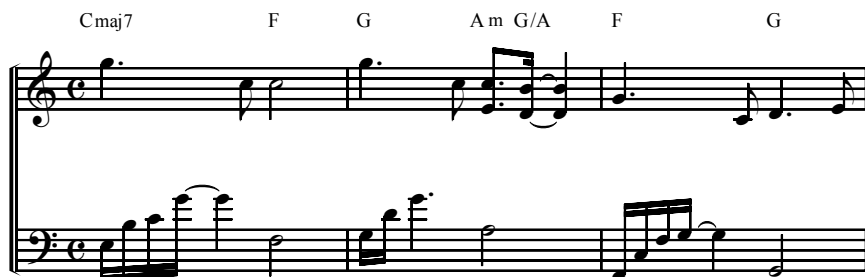

Am F Cmaj7/E F G G/A Am

4

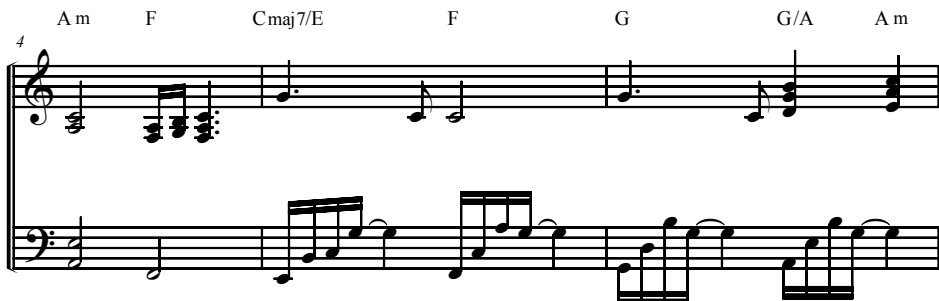

F G Am F2 C G/B

7

Nád - her - ný a

A m7

Gsus

F

G

11

s lás - kou stá - lou, ___

C

G/B

A m

Gsus

F

14

ú - žas-ný si Pán a Kráľ krá - ľov. ___

G

A m

F

17

Vzá - vam ťa tón - mi pies - ní, keď

A m

F

C

Dm7

20

spie - va Ti k chvá - le ve - smír. ___ Nád - her-ný a

23 C/E F6 C $\text{\textcircled{S}}$ Am F

s lás - kou stá - lou. Dá - vaš prie - stor,

27 C G Am F

zá - kon pre Zem. Vzá - vam s chvá - lou, že

29 C G Am F

mať ná - dej smiem: ma - ran - at - ha

31 C G C/E F

príd', môj Pán, máš tu svoj chrám.

33 C/E F C/E F C/E F2

36 Gsus G Am F Gsus G Am F

39 C/E F2 Gsus Am F2 G

Vzý - vam, chvá - lim, ó, svā - tý mōj

42 Am F D.S. %

Pán. Dá - vaš

15 Žobrák

D E m7 A sus A 1. A 2.

Na

6 D A G A sus D

ná - mes-tí stál so mnou _____ a tvár
plášť pl-ný slz a dier _____ mu z pliec

11 A G D G

mu zmá-čal dážd'. _____ Ten žo-brák bol zá - ha -
zlo - ži On sám. _____ Do srd - ca chce vlie - vať

16 A D Em7 D

dou, mal čier - ny plášť. _____
 mier Boh lás - ky Kráľ. _____

21 A G

Čo a - si chcel? Čo tú - žil nájsť? _____
 Na ná - mes - tí po - stá - val sám. _____

25 A A G

A ne - cí - til sa kú - sok sám? _____
 Snáď ča - ká na ľud - ský stisk rúk. _____

29 A D G A

Keď bol die - ťa, tiež sa rád od - dá - val
 Čo ak zo - pár krás - nych slov zba - ví ho

34 D Em7 A Asus A

hrám? _____
múk? _____

Vie,
Ved'

38 D G A D

že Ot - ca krá - ľa má? _____
Pán je Boh zá - zra - kov, _____

že ča - ká ho
na ľu - d'och má

43 G A D

s ná - de - jou? _____
ú - sme v rád. _____

že všet - ko mu
Chce po - čuť smiech

47 G A D Em7

dá, keď prí - de s dô - ve - rou? _____
žo - brá - kov, po - zná ich pád. _____

52 A Asus A Asus A D 1. Em7 A Asus A

Ten

58 D 2. Em7 A Asus A D End

16 Boh je dobrý Pán

Boh je dob-rý Pán, u ne -
ho svoj do - mov mám. ____
On má so mnou plán, Vždy je
blíz - ko, nie som sám. ____ **FINE**

1. Bez hra - nic je je - ho lás - ka, ____
2. Je - ho di - vy ú - žas bu - dia, ____
3. On je veľ - kým krá - ľom ne - ba, ____

Kaž - dý deň ju stre - tá - vam. ____
Člo - vek mlč - ky mu - sí stáť. ____
v je - ho mo - ci hra - níc niet. ____

Hned' je tu a hned' je zas ____ tam, ____
Ve - dec žas - ne, ved' ho nú - tia, ____
Aj tak má rád mňa i te - ba, ____

Je - ho ru - ku po - zná - vam. ____
Bo - ha na ve - do - mie vziať. ____
Me - nom poz - ná ce - lý svet. ____

17 Haleluja, haleluja

C7  F Dm Gm7

Ha-le - lu - ja, ha-le - lu - ja, Pán — Je - žiš je

C F Dm

več - ný Kráľ! Ha - le - lu - ja, ha-le - lu - ja, sláv —

Gm7 C7 F **FINE**

ho vždy pies-ňou chvál.

1. Svet bol len
2. Keď zem do
3. U - kon - čí

Dm Gm7 C sus4 C F

čier - no - čier - nou — tmou, rie - kol: Bud'
 rúk vzal hrie - chu — pán, Boh hned' za -
 drá - mu hrieš - nych — dní, zo - mrel za

Dm Gm7 C sus4 C **(D.S. AL FINE)**

svet - lo nad zá - hra - dou! Ha - le -
 há - jil zá chran - ný — plán. Ha - le -
 nás, bol však vzkrie - se - ný. Ha - le -

18 Chcem...

1. Chcem ísť, _____ chcem ísť, _____ chcem
 2. Chcem stáť, _____ chcem stáť, _____ chcem
 3. Chcem rást', _____ chcem rást' _____ Chcem

ísť, kam po - šleš ma, Je - žiš, môj Pán. _____ Len
 stáť, kde po - sta - viš ma Ty, môj Pán. _____ Nech
 vo vie - re a v lás - ke rást', môj Pán. _____ Byť

pro - sím, nech krá - čam vždy ces - tou pri - ka - za - ní,
 pev - ný mám zá - klad vo več - nej ve - kov Ska - le,
 vo - dou pre smä - ných byť svet - lom väz - ňom tem - nôť,

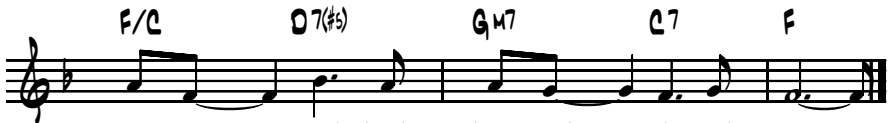

po - stráž _____ môj krok chcem ísť, _____ nie však sám. _____
 is - tý, _____ stá - ly chcem stáť, _____ nie však sám. _____
 chcem siať _____ lás - ku s Te - bou _____ rást', môj Pán. _____

19 Jeruzalem

1. Je - ru - za - lem, mes - to po - ko - ja a
 2. Je - ru - za - lem, mes - to po - ko - ja a
 3. Je - ru - za - lem, mes - to po - ko - ja a

mie - ru v brá - nach tvo - jich tú - žim tiež raz
 mie - ru sľú - be - né tam mies - to dáv - no
 mie - ru čím za - pla - tím vstup do tvo - jich

stát' _____ Krá - ľom tam je sám,
 mám _____ S lás - kou ča - ká tých,
 brán? _____ Prázd - ne dla - ne mám,

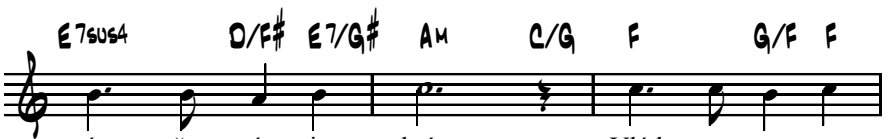

má v ňom trón, je chrám Vlád - ca sve - tov
 z hrie - chu kú - pe - ných Vlád - ca sve - tov
 hrieš - ne srd - ce dám Pán môj, tu ho

vzdia - le - ných, náš Pán. _____
 vzdia - le - ných, Boh sám. _____
 máš, zmeň mi ho sám. _____

20 Ježiš je môj dobrý Pán

Ha - le - lu - ja, Je - žiš je môj dob - rý Pán.

Ha - le - lu - ja, Je - žiš je môj Pán. _____

1. Den - ne pre mňa far - bí svet. _____
 2. A - ko die - ťa pri - šiel k nám. _____
 3. Vstaň a so mnou za - spie - vaj. _____

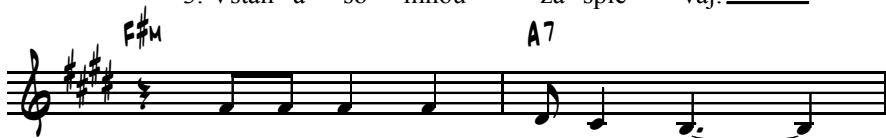

Pres - ne ria - di vtá - kov let. _____
 Na križ krá - čal cel - kom sám. _____
 Bo - hu chvá - lu pies - ňou vzdaj. _____

Je Boh, nad kto - ré - ho niet. _____
 A to pre mňa, je môj Pán! _____
 Za - spie - vaj a za - tlies - kaj. _____

21 Ježiš prišiel k nám

Je-žiš pri-šiel k nám, — Je-žiš pri-šiel k nám, —

Je-žiš pri-šiel k nám, — náš Spa-si-teľ a Pán. —

Je - žiš pri-šiel k nám, — Je - žiš pri-šiel k nám, —

pri - šiel pre kaž - dé - ho z nás.

1. On je pá - nom ne - bies, ze - me, za Ním
2. To pre hrie - chy všet-kých ľu - dí, ne - chal

na ces - tu sa daj, — Kto hľa - dá, ten
trón a vstú - pil k nám. — S ním chcem ísť, je

náj - de, ne - vá - haj! —
zá - chran - ca môj, Pán! —

FINE

(D.C. AL FINE)

22 Keď verný muž Jób

1. Keď ver - ný muž Jób sám
 2. Keď A - bra - hám šiel do
 3. Keď zo - vre - tý tmou si
 4. Keď gol - got - skou tmou si
 5. Tak ver, má ťa rád, čo

v pro - blé - moch stál, keď ví - tal by
 Mó - ri - a skál, Ten, čo mu dal
 Jo - náš žit' prial, či keď vzbú - re -
 O - tec skryl tvár, Syn zo - mie - ral
 cí - tiš, On vie, a stí - ši tvoj

hrob a smrť by si prial, Boh
 cieľ, si I - zá - ka prial, Boh
 ný sa v Ni - ni - ve hrial, Boh
 sám, hriech už kon - čil zmar, Boh
 žiaľ, keď sa srd - ce chvie, On

vždy pri ňom blíz - ko, blíz - ko stál.
 vždy pri ňom blíz - ko, blíz - ko stál.
 vždy pri ňom blíz - ko, blíz - ko stál.
 vždy pri ňom blíz - ko, blíz - ko stál.
 pri nás vždy blíz - ko, blíz - ko dlie.

23 Len Boh sám

1. Len Boh sám _____ nám dá - va
 2. Ved' Boh sám _____ už vy - hral

ví - ťa - zit' _____ Tak choď s Ním _____ a zlo mu -
 dáv - ny boj _____ Má nás rád, _____ dal za nás

sí preč íst' _____ Nech pie-seň znie, _____ spie - vaj-me
 ži - vot svoj _____ Zvuk je - ho slov _____ preč za-hnal

chvá - ly žalm _____ Boh - je
 diab - la voj _____ Boh je

Kráľ. _____ Nech znie _____ dnes o - päť
 kráľ! _____ Nech znie _____ dnes o - päť

E^b **F^M** **C^M**

pie - seň chvál — Že Pán — Je - žiš je kráľ ten
 pie - seň chvál — Že Pán — Je - žiš je kráľ ten

B^b **E^b**

ví - - - ťaz z krí - ža je náš Pán — Tak
 ví - - - ťaz z krí - ža je náš Pán — Tak

F^M **G⁷** **F^M** **F⁷** **G⁷**

spie - vaj, vo - laj, dô - vod máš. —
 spie - vaj, vo - laj, dô - vod máš. —

 **G⁷** **C^M** **G⁷** **C^M**

Boh je kráľ! Boh je kráľ!

G⁷ **C^M**

Boh je kráľ! —

24 Len skús obsiahnúť

Kánon

A

Len skús ob-siah - nuť šír - ku lás - ky,
tak nás má - rád Pán - Len skús ob-siah - nuť
šír - ku lás - ky, tak nás má rád Pán

B

Tú - - ži - - z nás - dcé - ry, sy - nov
mať Tú - - - ži - - z nás -
dcé - ry, sy - nov mať -

25 Na púšť'

1. Na púšť' zo - tro - če - ný ná - rod šiel —
2. Na púšť' Pán Je - žiš sa pos - tit' šiel —

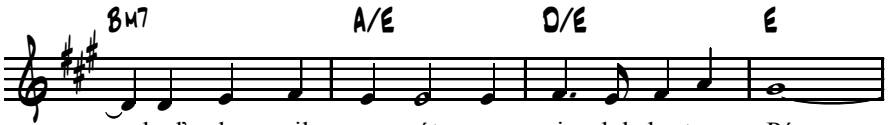

— keď zba - vil sa pút a vie - dol ho tam Pán. —
— s Bo - hom chcel byť sám, no dia - bol mal tam skrýš. —

— Však púšť' ne - ma - la byť stá - ly cieľ —
— Dať mier - to bol je - ho dô - vod, cieľ —

— od - pla - ta, či súd. Za púš - ťou bol Ka - nán. —
— bo - lest - ný mal rám: za púš - ťou ča - kal kríž. —

— Pre nás sa zrie - kol slá - vy pre nás — bol
— Pre nás sa zrie - kol slá - vy pre nás — bol

E^{SUS4} E B^M A/C[#] E E⁷

pl - ný rán _____ krá - ľov Kráľ a náš
 pl - ný rán _____ krá - ľov Kráľ a náš

A E A

Pán. _____ Pre nás sa
 Pán. _____ Pre nás sa

C^{#M} D E^{SUS4} E

zrie-kol slá - vy pre nás _____ bol pl-ný rán _____
 zrie-kol slá - vy pre nás _____ bol pl-ný rán _____

B^M A/C[#] E^{SUS4} E⁷ A D/A A

krá - ľov Kráľ a náš Pán. _____
 krá - ľov Kráľ a náš Pán. _____

26 Otče náš

10

1. Príd',
2. Tiež

vlád - ni v nás a uč nás žiť,
na - uč nás, čo len ty vieš,

u - káž nám, čo sa smie. Sme de - ti, môž-me
od-púš - ťať tol' - ko chýb! Nech v tvo-jom lu - ku

za - blú - diť, tvoj zrak nech bdie.
lás - ky tiež som ma - lý šíp.

Tvoj zrak nech nad na - mi vždy bdie.
Uč nás a zba - vuj všet - kých chýb.

27 Príd', ó príd'

1. Príd', ó, dnes _____ príd'
 2. Príd', ó, dnes _____ príd'

vstúp do môj - ho srd - ca, ó, vstúp Pán _____
 roz - sviet' svet - lom prav - dy kaž - dý kút _____

Príd', ó, dnes _____ príd'
 Príd', ó, dnes _____ príd'

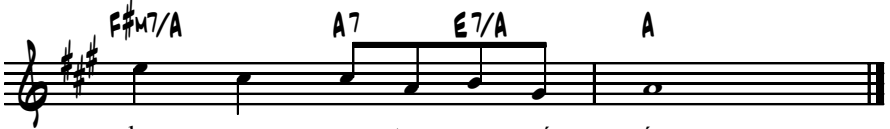

dve - re o - tvo - re - né mám.
 vy - lej po - žeh - na - nia prúd.

28 Prošba o požehnanie

1. Ot-če náš, za - plav lás - kou
2. Ot-če náš, s žeh - na - ním sa

svä - tou, _____ su - chý pláž na - šich
skloň k nám, _____ nech sme tím, nech tu

úz - kych sve - tov, _____ a spoj
nie je nik sám, _____ mno - ho

v nás ú - ze - mia, čo de - lia, _____
prá - ce a má - lo ľu - dí, _____

— chce - me byť pria - te - lia.
— Duch nech nás ísť pu - dí.

E^b7 *A^bMaj7* *F^M7* *G^M7*

Pri se - be stáť v čas dob - rý, zlý _____
 Pri se - be stáť v čas dob - rý, zlý _____

C^M7 *F^M7* *B^b9* *E^b*

— a ísť spo-lu pod jed - nou vlaj - kou, —
 — a ísť spo-lu pod jed - nou vlaj - kou, —

E^b *A^b* *F^M7* *G^M7*

dru - hé - mu priat', byť sta - toč - ní, _____
 dru - hé - mu priat', byť sta - toč - ní _____

C^M7 *F⁷*

— ty nám dá - - vaj cieľ,
 — ty nám dá - - vaj cieľ,

A^b/B^b *B^b7*

spoj jed - nou priam - - - kou.
 spoj jed - nou priam - - - kou.

29 S láskou vrúcnuou

1. S lás - kou vrúc - nou k te - be chcem ísť,
2. Túž - bou dáv - nou srd - ce ľu - dí
3. S lás - kou vrúc - nou mô - žu však prísť,

pred te - bou stáť. ___ s vie - rou, úc - tou
ze - me sa chvie ___ s tvá - rou prázd - nou,
pred te - bou stáť ___ s vie - rou, s úc - tou

dar z tvo - jich rúk ___ smiem ___ vziať.
v pies - ni smut - ný ___ tón ___ znie.
ži - vot več - ný ___ smú ___ vziať.

30 Svätý Pán

F DM7 GM7 C
Svä - tý Pán, si svä - tý — Pán z mo-jich

AM7 DM7 GM7 C F
úst nech znie ti pie - seň chvál — ó, svä - tý

DM7 GM7 C C#DIM DM
Pán, si svä - tý — Pán a ja Ti dnes

G C6sus4 C F C
chvá - lu vzdám — Ty krá - ľov si

DM C6sus4 C BbMA7 AM7 GM7 C6sus4 C F
Kráľ pá - nov si Pán chór

A7 DM C Bb C6sus4 C7sus4 F
a - nje - lov ti spie - va chvá - lu svä - tý Pán

31 Zmieril nás

Zmie - ril nás _____ Pán Je - žiš s Ot - com, zmie - ril nás,

_____ On dá - va po - koj zmie - ril nás, _____ už lás - ka roz - kvi -

tá. _____ Zo - stú - pil k nám _____ on pri - šiel zni - čiť

hriech a klam _____ a vy - šiel a - ko ví - ťaz sám, _____

_____ ved' Pá - nov je Pán. _____

32 Žalm 23

1. Hos-po-din je môj lá-ska-vý Pas-tier, na-do
2. Aj ke-by som šiel ú-do-lím tie-ňov, ne-čcem
3. Hos-po-din je môj lás-ka-vý Pas-tier, ne-poz-

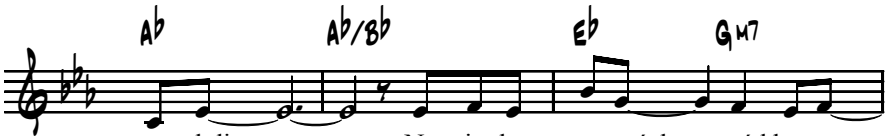

mnou bdie. Na je-ho pas-tvách s nád-her-nou
 sa bát' Môj Pas-tier so mnou v tie-nis-tých
 nám hlad. Pre-stie-ra mi stôl a ne-pria-

trá-vou ro-sa sa skvie Pra-meň z hôr ste-ká, ú-
 chvíľach bu-de vždy stáť. Je-ho prút mi svie-ti
 te-ľom pri-pra-ví pád. Mi-los-tou pl-ní môj

do-lia vla-ží riek ži-vý prúd On ma
 no-cou a mô-žem aj tmou ísť Pa-li-
 po-hár a lás-kou do-lie-va. V je-ho

brá-ni, len s Ním zvlád-nem po-sled-ný súd.
 cou dr-ží, ne-dá mi z ces-ty preč zísť.
 brán-ach bý-vať tú-žim, keď sa stmie-va.

ABECEDNÝ OBSAH

Ako Peter	2	Obráť sa k svetlu	1
Boh je dobrý pán	16	Obraz srdca	8
Haleluja prišiel	3	Otče náš	26
Haleluja, haleluja	17	Príď ó príď	27
Hra na klam	4	Prosba o požehnanie	28
Chcem...	8	S láskou vrúcnou	29
Jeruzalem	19	Si láskou sám	9
Ježiš je môj dobrý Pán	20	Sklíčka	10
Ježiš prišiel k nám	21	Stráž ma	11
Keď verný muž Jób	22	Svätý Pán	30
Len Boh sám	23	Vstúp	12
Len skús obsiahnuť	24	Všetko čo mám	13
Márnotratný syn	5	Vzývam	14
Moja hviezda	6	Zmieril nás	31
Na púšť	25	Žalm 23	32
Nieko k nám prišiel	7	Žobrák	15